第４６回　中国中学校軟式野球選手権大会
山口大会

＜速報第10号＞

【準決勝】　萩立萩東中学校（山口）　対　下松立末武中学校（山口）

萩東　猛打で劣勢を跳ね返し、大逆転勝利！
末武　多彩な攻撃を見せるものの力及ばず惜敗

令和6年8月8日（木）山口マツダ西京きずなスタジアム

チーム名		1	2	3	4	5	6	7	8					計
萩東	山口	0	0	0	3	1	0	1	3					8
末武	山口	1	1	3	0	0	0	0	0					5

球　審　須山　　塁審(一)　北田　　塁審(二)　野口　　塁審(三)　鳥取

◆バッテリー
岡田　新井　―　吉松
青木　　―　前田

◆二塁打　伊藤(萩)石飛(萩)
◆三塁打　河村(萩)平井(萩)
◆本塁打

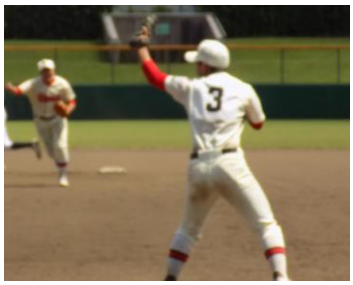
〔最後のアウトをとった萩東中の選手〕

〔最後まで力投した末武中の投手〕

〔ピンチで声をかけ合う萩東中〕

〔好機で作戦を確かめ合う末武中〕

【試合経過】

晴れわたる夏空の下、山口県勢同士の全国大会をかけた熱戦の火蓋が切って落とされた。一回裏、末武中の攻撃、1番原田さんが右前安打で出塁。牽制球が守備の乱れを呼び、1点を先制。なおも二死から連続四死球と重盗で二・三塁と攻め立てるが、追加点とはならなかった。2回裏の末武中の攻撃、死球と安打、盗塁をで、一死一・三塁の場面を作り、1番原田さんの左犠飛で2点目を追加した。3回裏の末武中の攻撃、死球や守備の乱れで一死三塁の好機を作り、内野安打で1点を追加した。さらに安打や四死球で二死満塁としたところで9番青木さんが右前2点適時打を放ち、この回、計3点を奪う。4回表の萩東中の攻撃、一死から3番伊藤さんが二塁打、4番平井さんが左越え適時三塁打を放つなど、死球を挟んで5連打の猛攻で一気に3点を取り返した。5回表の萩東中の攻撃、安打と守備の乱れから二死三塁の場面で4番平井さんが内野安打で1点を挙げ、じわじわと末武中を追い詰めていった。6回裏の末武中の攻撃、死球と安打で無死一・三塁としたものの萩東中の粘り強い守備を前に追加点を挙げることができなかった。7回表の萩東中の攻撃、無死から9番石飛さんが左越え二塁打で出塁。犠打で送り、2番吉松さんの右犠飛で代走していた西山さんが生還。試合を振り出しに戻した。7回裏の末武中の攻撃、この回先頭の前田さんが安打で出塁し、すかさず盗塁。さらに萩東中に揺さぶりをかけ、無死満塁の好機を作ったものの、後が続かず、試合は特別延長戦へと突入した。8回表の萩東中の攻撃、4番平井さんが死球を選び、無死満塁から5番新井さん、6番青木さんの連続中前適時打、さらに敵失で3点を挙げた。萩東中がその3点を守り切り、全国大会への切符を手にした。

萩東中		打数	得点	安打	打点	犠打	四死	盗塁	三振
⑧	岡村　夏希	4	1	1	0	1	0	0	2
②	吉松　優	2	1	0	0	2	0	0	0
⑨	伊藤　珀空	4	2	1	0	0	0	0	0
③	平井　晴真	3	1	2	2	0	1	0	0
①	岡田　大和	1	0	0	0	0	0	0	0
1	新井　智也	3	2	2	2	0	0	0	0
⑦	青木　絆	3	0	1	1	0	1	0	0
⑥	河村　渚	4	0	2	0	0	0	0	1
⑤	國光　健太	4	0	1	1	0	0	0	1
④	石飛　朔大	3	0	1	1	0	0	0	0
代走	西山　太智	0	1	0	0	0	0	0	0
4	齋藤　遼眞	1	0	0	0	0	0	0	0
計		32	8	11	7	3	2	0	4

末武中		打数	得点	安打	打点	犠打	四死	盗塁	三振
⑥	原田　流颯	4	1	1	1	1	0	0	0
④	高村　咲太朗	4	0	0	0	0	1	0	1
③	藤田　峻八	3	1	1	0	0	1	1	0
⑧	柳生　大起	1	0	0	0	1	2	2	1
②	前田　英喜	3	0	2	1	0	1	2	1
⑤	谷山　高虎	4	1	2	0	0	0	1	0
⑦	橋本　大翔	3	1	0	0	0	2	0	1
代打	山下　謙翔	0	0	0	0	0	1	0	0
代走7	中西　一颯	0	0	0	0	0	0	0	0
⑨	桐山　拓也	2	1	1	0	0	2	1	1
①	青木　一磨	4	0	2	2	0	0	0	0
計		28	5	9	4	2	10	7	5

投手氏名	回数	打者	投球数	安打	四死	三振	失点
岡田　大和	2 回　0/3	12	45	2	4	1	3
新井　智也	6 回	26	90	7	6	4	2

投手氏名	回数	打者	投球数	安打	四死	三振	失点
青木　一磨	8 回	37	97	11	2	3	8